

1.1.2. Tessuto urbano discontinuo	2.1.1.1. Colture intensive
1.2.1. Aree industriali e dei servizi	2.1.1.2. Colture estensive
2.2.1. Vigneti	
2.2.3. Oliveti	
2.4.1. Colture annuali associate a permanenti	
2.4.2. Sistemi culturali e particolari complessi	
2.4.3. Aree con colture agrarie e spazi naturali	
3.1.1. Bosco di latifoglie	3.1.1.1. Boschi di faggio e castagno
	3.1.1.2. Boschi di quercia e castagno
	3.1.1.3. Boschi misti di latifoglie macchia e mesofite
	3.1.1.4. Boschi di specie igrofile
	3.1.2.1. Boschi di pini mediterranei e cipressate
3.1.2. Boschi di conifere	3.2.1.2. Pascoli di pertinenza di malga
3.2.1. Aree a pascolo naturale e praterie	3.2.3.1. Pascoli di specie igrofile
3.2.3. Aree a vegetazione sclerofilla	3.2.3.2. Pascoli di specie igrofile
3.2.4. Vegetazione in evoluzione	
3.3.1. Spiagge, dune, sabbie	
3.3.3. Aree a vegetazione rada	
5.1.2. Bacini d'acqua	
5.2.3. Mari e oceani	

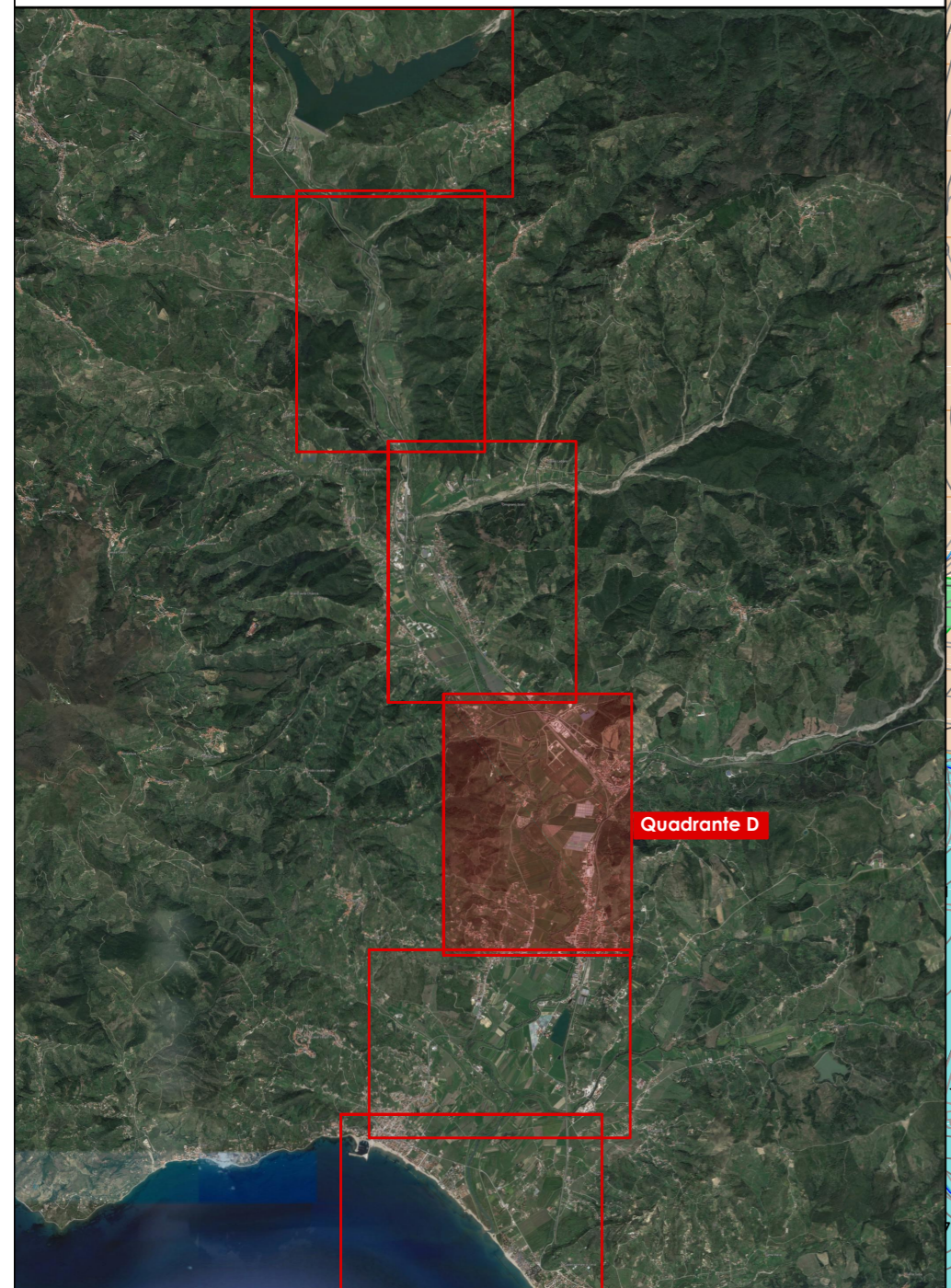

LEGENDA

OPERE LINEARI

- Ciclovìa
- Sentiero
- Idrovia (tratto su acqua)
- Connessione stradale
- C00 Ciclovìa (codifica tratti)
- S00 Sentiero (codifica tratti)
- S10 Connessione stradale (codifica tratti)

INTERVENTI PUNTUALI

- Ip Interventi puntuali
- Ae Attraversamento olivi (esistenti)
- Ar Attraversamento olivi (da realizzare)
- Gu Guado olivi (da realizzare)
- As Attraversamento stradale
- Ap Approdo canoe
- Ps Postazione bike sharing

RIFERIMENTI GEOGRAFICI

- Confine comunale
- AA Individuazione comune

Scala 1:5.000

0 50 100 200 300 500 m

COMUNE DI CASAL VELINO
 Piazza XXIII Luglio 6, 84040 - Casal Velino (SA)
 Tel. 0974/908811 - protocollo@pec.comune.casalvelino.sa.it - www.comune.casalvelino.sa.it

**PROGRAMMA DI AZIONE E COESIONE
 COMPLEMENTARE AL PON "INFRASTRUTTURE E RETI" 2014 - 2020
 Asse C - Accessibilità turistica**

ACCESSO AL CILENTO NORD

PARKWAY ALENTO (2° stralcio) - 3° lotto
 Interventi di tutela, valorizzazione e promozione della fruizione sostenibile del patrimonio naturale del SIC Aento (IT8050012) - Rete Natura 2000

Accordo Quadro del 30.07.2016 e s.m.i.

Livello di progettazione: Fattib. tecnico - economica Progetto definitivo Progetto esecutivo

Cod. elaborato: **D6** Scala: 1:5.000 Data: Luglio 2020 Revisione: 1 2 3 4 5 6

Inquadramento e analisi territoriale
 Uso del suolo e reticolo idrografico

TIPOLOGIA ELABORATO

Descrittivo Grafico Calcolo

Economico Sicurezza Disciplinare/Contrattuale Altro

PROGETTISTA
 Velia Ingegneria e Servizi Srl
 Ing. Gaetano Suppa
 Iscritto all'Albo degli Ingegneri di Salerno n. 1854 dal 12.09.1983

R.U.P.
 Comune di Casal Velino (SA)
 Arch. Angelo Gregorio
 Iscritto all'Albo degli Architetti P.P.C. di Salerno n. 1718 dal 07.02.2001

Rif. to archivio digitale: N.39.2020/Ve.Ing.