

Legenda

- Edificio di culto
- Edificio strategico o di interesse pubblico
- Edificio sanitario
- Edificio scolastico
- Impianto sportivo
- Struttura turistico-culturale

ZONIZZAZIONE

- A - Centro Storico
- B - Zona Satura Indifferenziata
- C - Zona di Completamento Indifferenziato
- D - Zona Produttiva
- E - Zona Agricola Indifferenziata
- F - Zona Attrezzature Pubbliche
- T - Zona Turistico / Ricettiva
- CI - Area di Rispetto Costituzionale

IMPIANTI TECNOLOGICI

- Traliccio aerei
- Acquedotto
- Elettrodotto
- Depuratore
- Serbatoio
- Cabina Enel

VINCOLI AMBIENTALI

- Parco Nazionale del Cilento del Valle di Diano
- Sit di Interesse Comunitario (SIC)
- Zona di Protezione Speciale (ZPS)

VINCOLI PAESAGGISTICI

- Vincolo paesaggistico
- Vincolo archeologico

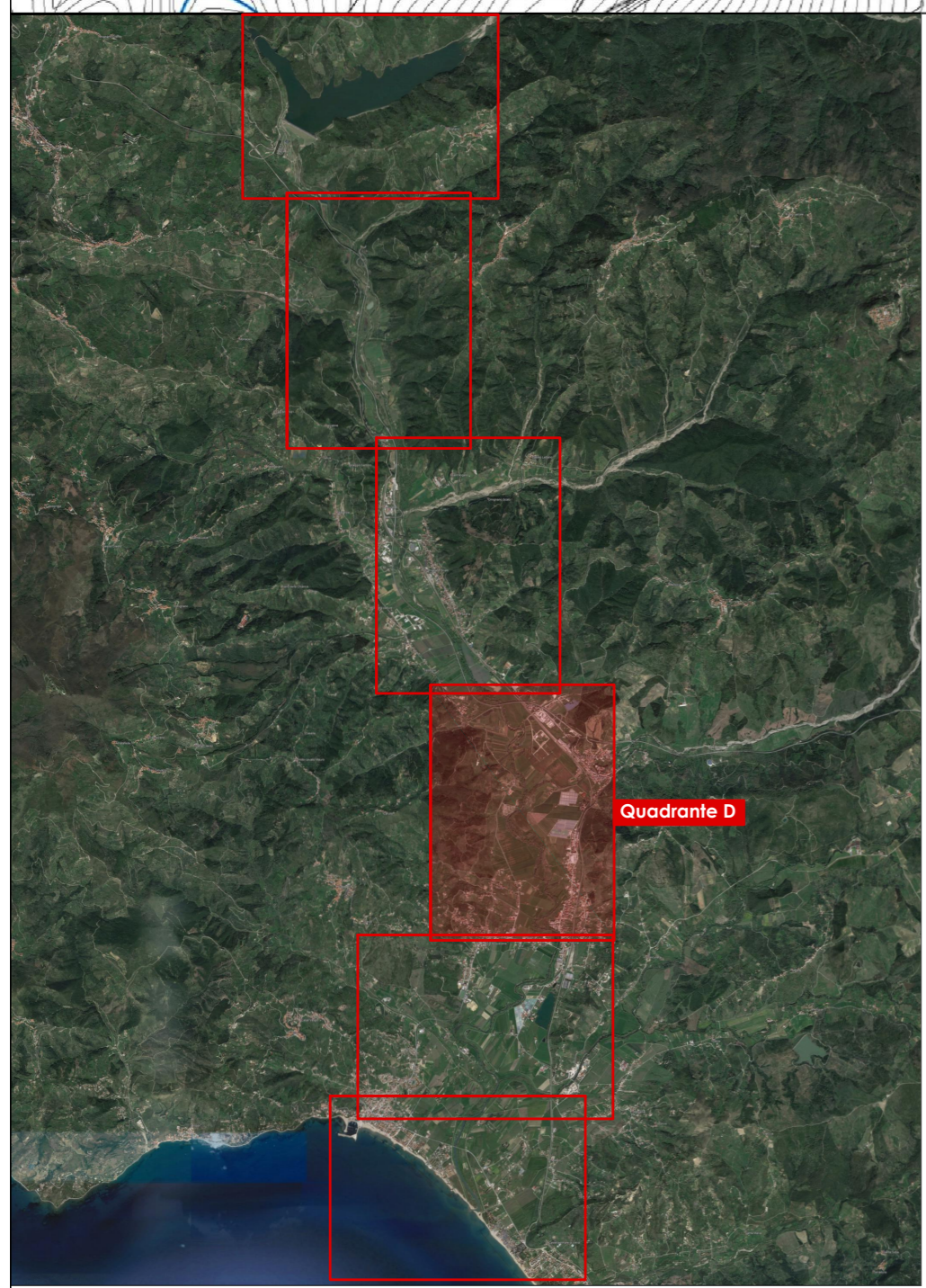

LEGENDA

OPERE LINEARI

- Ciclovìa
- Senilero
- Iidrovia
- Connessione stradale
- C00 Ciclovìa (codifica tratti)
- S00 Senilero (codifica tratti)
- S10 Connessione stradale (codifica tratti)

INTERVENTI PUNTUALI

- Ip Interventi puntuali
- Ae Attraversamento alvei (esistenti)
- Ar Attraversamento alvei (da realizzare)
- Guo Guado alvei (da realizzare)
- As Attraversamento stradale
- Ap Approdo canoe
- Ps Postazione bike sharing

RIFERIMENTI GEOGRAFICI

- Confine comunale
- AA Individuazione comune

Scala 1:5.000

0 50 100 200 300 500 m

COMUNE DI CASAL VELINO
 Piazza XXIII Luglio 6, 84040 - Casal Velino (SA)
 Tel. 0974/908811 - protocollo@pec.comune.casalvelino.sa.it - www.comune.casalvelino.sa.it

**PROGRAMMA DI AZIONE E COESIONE
 COMPLEMENTARE AL PON "INFRASTRUTTURE E RETI" 2014 - 2020
 Asse C - Accessibilità turistica**

ACCESSO AL CILENTO NORD

PARKWAY ALENTO (2° stralcio) - 3° lotto
 Interventi di tutela, valorizzazione e promozione della fruizione sostenibile del patrimonio naturale del SIC Alento (IT8050012) - Rete Natura 2000

Accordo Quadro del 30.07.2016 e s.m.i.

Livello di progettazione
 Fattib. tecnico - economica Progetto definitivo Progetto esecutivo

Cod. elaborato **D8** Scala **1:5.000** Data **Luglio 2020** Revisione **1 2 3 4 5 6**

Titolo elaborato
Inquadramento e analisi territoriale
 Elementi vulnerabili

TIPOLOGIA ELABORATO

<input type="checkbox"/> Descrittivo	<input checked="" type="checkbox"/> Grafico	<input type="checkbox"/> Calcolo
<input type="checkbox"/> Economico	<input type="checkbox"/> Sicurezza	<input type="checkbox"/> Disciplinare/Contrattuale
		<input type="checkbox"/> Altro

PROGETTISTA
 Velia Ingegneria e Servizi Srl
 Ing. Gaetano Suppa
 Iscritto all'Albo degli Ingegneri di Salerno n. 1854 dal 12.09.1983

R.U.P.
 Comune di Casal Velino (SA)
 Arch. Angelo Gregorio
 Iscritto all'Albo degli Architetti P.P.C. di Salerno n. 1718 dal 07.02.2001

Rif.to archivio digitale: N.39.2020/Ve.Ing.